

附表一 桃園市沙崙產業園區污水下水道排入限值表

| 項目                          | 最大容許限值                   | 項目           | 最大容許限值    |
|-----------------------------|--------------------------|--------------|-----------|
| 1. 水溫                       | 不得超過攝氏45度(於污水排放口以下)      | 19. 鐵(溶解性)   | 10.0 mg/L |
| 2. 氫離子濃度指數(pH)              | 5~9                      | 20. 錳(溶解性)   | 10.0 mg/L |
| 3. 硫化物(以S <sup>-2</sup> 計算) | 90 mg/L                  | 21. 鎳        | 1.0 mg/L  |
| 4. 生化需氧量(5天攝氏20度)           | 200 mg/L                 | 22. 銀        | 0.5 mg/L  |
| 5. 化學需氧量                    | 350 mg/L                 | 23. 陰離子界面活性劑 | 10.0 mg/L |
| 6. 懸浮固體                     | 200 mg/L                 | 24. 硼        | 1.0 mg/L  |
| 7. 油脂                       | 礦物：10 mg/L<br>動植物：30mg/L | 25. 硒        | 0.5 mg/L  |
| 8. 酚類                       | 3.0 mg/L                 | 26. 氟鹽       | 150 mg/L  |
| 9. 氰化物                      | 1.0 mg/L                 | 27. 氨氮       | 50 mg/L   |
| 10. 總汞                      | 0.005 mg/L               | 28. 甲醛       | 3.0 mg/L  |
| 11. 總磷                      | 1.0 mg/L                 | 29. 總氨基甲酸鹽   | 0.5 mg/L  |
| 12. 鎘                       | 0.03 mg/L                | 30. 真色色度     | 400       |
| 13. 鉛                       | 1.0 mg/L                 | 31. 多氯聯苯     | 不得檢出      |
| 14. 總鉻                      | 2.0 mg/L                 | 32. 動物羽毛及纖維  | 不得檢出      |
| 15. 鉻(六價)                   | 0.5 mg/L                 | 33. 有毒物質     | 不得檢出      |
| 16. 砷                       | 0.5 mg/L                 | 34. 放射性物質    | 不得檢出      |
| 17. 銅                       | 3.0 mg/L                 | 35. 易燃或爆炸性物質 | 不得檢出      |
| 18. 鋅                       | 5.0 mg/L                 | 36. 硝酸鹽氮     | 50 mg/L   |

註：

1. 單位除 pH 值及另有註明者外，均為毫克/公升(mg/L)。
2. 各用戶排放污水之水質超過本表限值者，應處理至該限值以下始可排放。
3. 除上列項目與限值外，其他於表中未列者，依行政院環境保護署最新頒佈之放流水標準規定辦理。

## 附表二 桃園市沙崙產業園區污水下水道使用費率

一、本計價基準依據產業創新條例第五十三條規定訂定。

二、本產業園區一般用戶免收使用費。

三、事業用戶設置流量計者，按所排放廢（污）水之水量及水質計收（詳表1及表2），計費方式：水量處理費+COD處理費+SS處理費+氨氮處理費+水質超值處理費（超出進廠限值部份）。

1. 水量處理費：排水量 $Q(m^3)$ ×水量費率（元/ $m^3$ ）×水量分級費率係數

2. COD處理費：COD 平均值×排水量  $Q(m^3) \div 1,000(kg/m^3) \times COD$ 費率元/kg)

3. SS處理費：SS平均值 × 排水量  $Q(m^3) \div 1,000(kg/m^3) \times SS$ 費率元/kg)

4. 氨氮處理費：氨氮平均值 × 排水量  $Q(m^3) \div 1,000(kg/m^3) \times$  氨氮費率元/kg)

5. 水質超值處理費：污染物濃度平均值（超過排放許可上限）× 污染物費率元/kg）× 水質分級費率係數（詳表3～表7）

四、計價基準由本園區下水道管理機構擬訂，報請桃園市政府核定發佈施行，修正時亦同。

五、計價基準之計收標準自「桃園市沙崙產業園區污水下水道使用管理及收費規定」公告日起施行。

表1. 下水道使用費率表

| 項目            | 使用費率   |
|---------------|--------|
| 水量（元/ $m^3$ ） | 31.70  |
| COD（元/kg）     | 122.00 |
| SS(元/kg)      | 181.00 |
| 氨氮(元/kg)      | 400.00 |

註：Q＝園區單位面積廢水排放量限值＝34(CMD／公頃)。

表2. 水量分級費率表

| 分級 | 水量 (CMD)           | 分級費率       | 水量分級收費計算公式   |
|----|--------------------|------------|--|
| 1  | $W_q \leq Q$       | 1.00 $U_q$ | 收費＝ $W_q \times U_q \times A$  |
| 2  | $Q < W_q \leq 4Q$  | 1.25 $U_q$ | 收費＝〔 $Q + (W_q - Q) \times 1.25$ 〕 $\times U_q \times A$                                 |
| 3  | $4Q < W_q \leq 8Q$ | 1.55 $U_q$ | 收費＝〔 $Q + 3 \times 1.25Q + (W_q - 4Q) \times 1.55$ 〕 $\times U_q \times A$               |
| 4  | $8Q < W_q$         | 2 $U_q$    | 收費＝〔 $Q + 3 \times 1.25Q + 4 \times 1.55Q + (W_q - 8Q) \times 2$ 〕 $\times U_q \times A$ |

註：  $W_q$ ＝用戶單位面積廢水排放量（CMD／公頃）

$U_q$ ＝水量基本單價（元/ $M^3$ ）

$Q$ ＝產業區單位面積廢水排放量（CMD／公頃）

$A$ ＝用戶土地權狀（或土地廢水排放量使用同意書）面積（公頃）

表3. 水質分級費率表 (COD, SS, 重金屬)

| 分級 | 水質 (mg/L)                | 分級費率    | 水質分級收費計算公式  |
|----|--------------------------|---------|---|
| 1  | $Ed \leq Cp$             | 1.00 Up | COD, SS收費 = $Ed \times Wq \times A \times Up / 1000$<br>重金屬收費 = 0   |
| 2  | $Cp < Ed \leq 1.25Cp$    | 1.32 Up | 收費 = $[Cp + (Ed - Cp) \times 1.32] \times Wq \times A \times Up / 1000$   |
| 3  | $1.25Cp < Ed \leq 1.5Cp$ | 1.74 Up | 收費 = $[Cp + 0.25Cp \times 1.32 + (Ed - 1.25Cp) \times 1.74] \times Wq \times A \times Up / 1000$  |
| 4  | $1.5Cp < Ed \leq 1.75Cp$ | 2.30 Up | 收費 = $[Cp + 0.25Cp \times 1.32 + 0.25Cp \times 1.74 + (Ed - 1.5Cp) \times 2.3] \times Wq \times A \times Up / 1000$                                       |
| 5  | $1.75Cp < Ed \leq 2Cp$   | 3.03 Up | 收費 = $[Cp + 0.25Cp \times 1.32 + 0.25Cp \times 1.74 + 0.25Cp \times 2.30 + (Ed - 1.75Cp) \times 3.03] \times Wq \times A \times Up / 1000$                |
| 6  | $2Cp < Ed$               | 4.00 Up | 收費 = $[Cp + 0.25Cp \times 1.32 + 0.25Cp \times 1.74 + 0.25Cp \times 2.30 + 0.25Cp \times 3.03 + (Ed - 2Cp) \times 4] \times Wq \times A \times Up / 1000$ |

註： Wq=用戶單位面積廢水排放量 (CMD/公頃)

A=用戶土地面積 (公頃)

Ed=該項污染物用戶排放之水質 (mg/L)

Cp=該項污染物之進廠濃度限值 (mg/L)

Up=該項污染物之收費單價 (元/kg)

表4. 水質分級費率表 (PH)

| 分級 | 酸鹼度                    | 分級費率 | 水質分級收費計算公式   |
|----|------------------------|------|--|
| 1  | $5.0 \leq pH \leq 9.0$ | 0 Up | 收費 = 0   |
| 2  | $4.0 \leq pH < 5.0$    | 1 Up | 收費 = $Qw \times Up$  |
|    | $9.0 < pH \leq 11.0$   | 1 Up |  |
| 3  | $pH < 4.0$             | 5 Up | 收費 = $Qw \times Up \times 5$<br>排放酸鹼度大於11及小於4，進行改善輔導，經輔導無改善將依管理規章第二十三條辦理『拒絕納管』 |
|    | $pH > 11$              | 5 Up |  |

註： Qw=用戶異常或違規廢水排放量 ( $m^3$ )

Up= 100元/ $m^3$

表5. 氨氮值超標處理費：

| 分級 | 氨氮                      | 分級費率  | 水質分級收費計算公式   |
|----|-------------------------|-------|--|
| 1  | $NH_3-N \leq 30$        | 0.2Up | 收費 = $Qw \times \text{排放濃度} \times \text{分級費率} / 1000$ |
| 2  | $30 < NH_3-N \leq 50$   | 1.0Up |  |
| 3  | $50 < NH_3-N \leq 100$  | 1.5Up | 排放濃度大於50mg/L，進行改善輔導                                    |
| 4  | $100 < NH_3-N \leq 150$ | 2.0Up | 排放濃度大於100mg/L限值以上，經輔導無改善將依管理規章第二十三條辦理『拒絕納管』            |
| 5  | $150 < NH_3-N$          | 4.0Up | 排放濃度大於100mg/L限值以上，經輔導無改善將依管理規章第二十三條辦理『拒絕納管』            |

註： Qw=用戶異常或違規廢水排放量 ( $m^3$ )

Up= 400 元/kg

表6. 硝酸鹽氮值超標處理費：

| 分級 | 硝酸鹽氮                  | 分級費率    | 水質分級收費計算公式                             |
|----|-----------------------|---------|--|
| 1  | $(Pd/Psd) \leq 1$     | 0.00 Up | 收費=0                                   |
| 2  | $1 < (Pd/Psd) \leq 2$ | 1.60 Up | 收費=Qw*排放濃度*分級費率/1000                   |
| 3  | $2 < (Pd/Psd)$        | 2.50 Up | 排放濃度大於兩倍限值以上，經輔導無改善將依管理規章第二十三條辦理「拒絕納管」 |

註：Qw=用戶異常或違規廢水排放量 ( $m^3$ )

Pd=排放濃度

Psd=納管限值濃度

Up= 1000 元/kg

表7. 各項重金屬收費基本單價

| 排放水質含重金屬項目 | 水污費費率<br>(元/污染當量) | 污染當量換算值<br>(g/污染當量) | 基本收費單價(Up)<br>(元/ g) |
|------------|-------------------|---------------------|----------------------|
| 總汞         | 790               | 20                  | 39,500               |
| 鎘          |                   | 100                 | 7,900                |
| 總鉻         |                   | 500                 | 1,580                |
| 六價鉻        |                   | 1,000               | 790                  |
| 鉛          |                   | 1,000               | 790                  |
| 鎳          |                   | 1,000               | 790                  |
| 銅          |                   | 1,000               | 790                  |
| 砷          |                   | 500                 | 1,580                |
| 溶解性鐵       |                   | 1,000               | 790                  |
| 鋅          |                   | 500                 | 1,580                |
| 氰化物        |                   | 100                 | 7,900                |

註：

1. 用戶排放水質含重金屬濃度低於進廠限值，不予收費。
2. 用戶排放水質含重金屬濃度高於進廠限值，除依表 3. 「水質分級費率表」，計算其應繳交之處理費用外，並應函用戶改善排放水質，俾符合進廠限值。

附表三 桃園市沙崙產業園區廢(污)水異常通報單

|             |  |      |  |
|-------------|--|------|--|
| 類<br>別      | <input type="checkbox"/> 水質異常 <input type="checkbox"/> 污水流量計損壞<br><input type="checkbox"/> 其他： |      |  |
| 通 報 日 期     |  | 時 間  |  |
| 公 司 名 稱     |  |      |  |
| 聯 絡 人       |  |      |  |
| 聯 絡 電 話     |  | 傳真號碼 |  |
| 現 況 描 述     |  |      |  |
| 最 新 處 理 情 形 |  |      |  |
| 預 期 修 復 時 程 |  |      |  |

說明：

1. 本通報表請於廢(污)水異常發生後填寫，傳真至(03)473-6647，聯絡電話：(03)473-6648，  
e-mail：[LinHong0517@gmail.com](mailto:LinHong0517@gmail.com)。
2. 本表如不敷使用，請自行影印。

## 附件一 用戶辦理納管、聯接申請流程及說明

依據「沙崙產業園區污水下水道使用管理及收費規定」第三條之規定，用戶應向桃園市政府（以下簡稱本府），辦理申請核發同意納管、聯接證明。

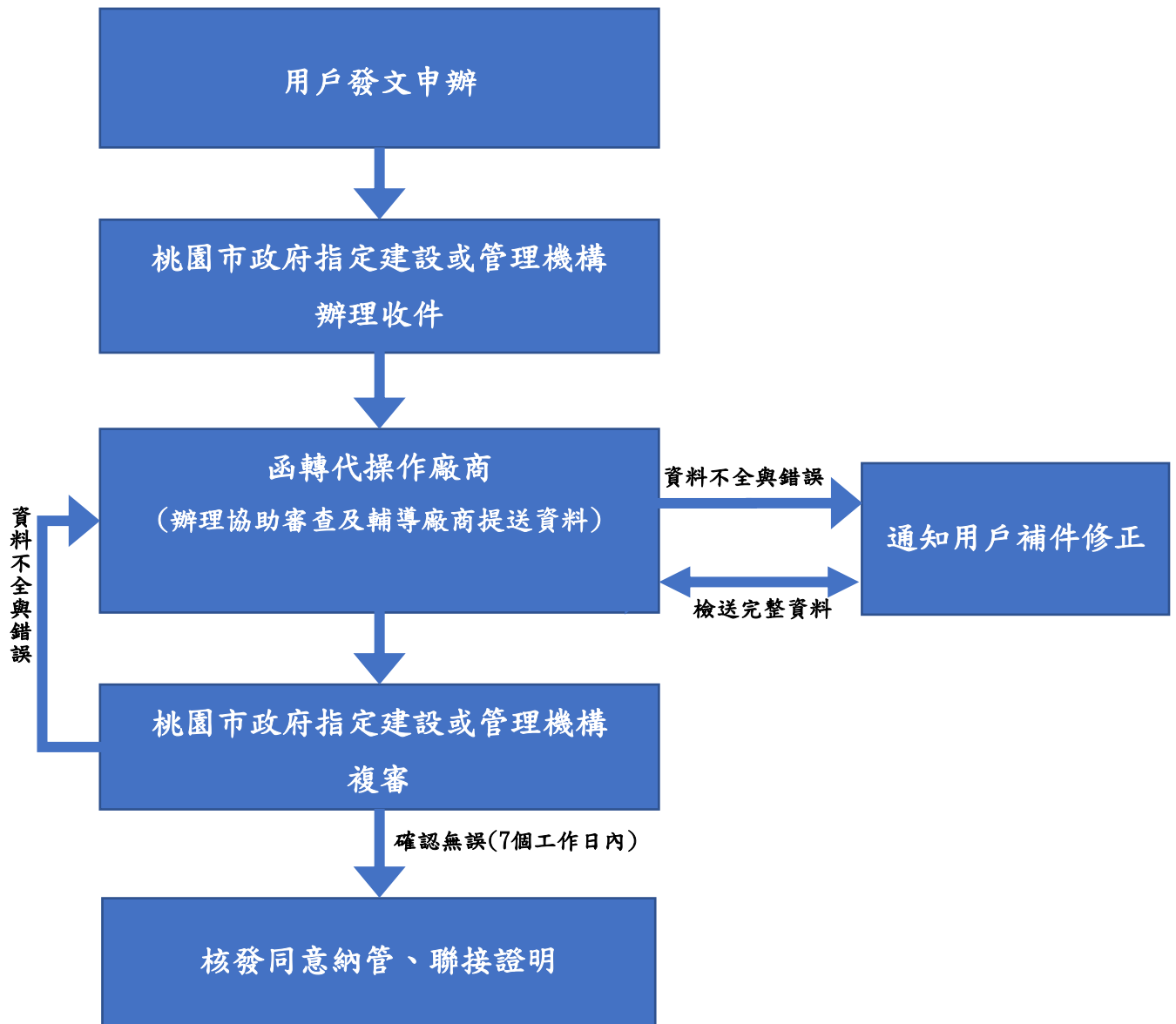

備註：

代操作廠商聯絡方式，傳真至(03)473-6647，聯絡電話：(03)473-6648，  
e-mail：[LinHong0517@gmail.com](mailto:LinHong0517@gmail.com)。

## 附件二 一般用戶辦理廢(污)水納管申請應檢附相關資料

- ☐ 簡便行文
- ☐ 用水說明（如有無向自來水公司申請獨立水表或雨水回收水）。
- ☐ 聯絡人身份證影本。
- ☐ 納管申請表。
- ☐ 土地建物使用證明：附土地權狀或謄本影本；建物權狀(建照)或謄本影本。  
租賃者附租賃契約影本或建物使用證明。
- ☐ 用戶位置圖（利用工業區平面配置圖標示）。
- ☐ 建物各樓層平面配置圖及面積計算表。
- ☐ 雨、污水管線配置圖：雨水用藍色標示，污水用紅色標示，另污水管路要  
標明廢（污）水來源及管徑、長度、坡度、材質，並標明住家周圍道路，  
大門、排放之污水下水道人孔位置。

備註：所有附件均須蓋申請人印鑑及【與正本相符】章，文件乙式 6 份裝訂成冊（A4 大小）。

### 附件三 事業用戶辦理廢(污)水納管申請應檢附相關資料

- ☐ 簡便行文—述明申辦之目的、用途及產業別、有無事業廢水等。
- ☐ 用水說明（如有無向自來水公司申請獨立水表或回收水）。用/排水平衡圖。
- ☐ 納管申請表（儘量詳實填寫）：如排水量的計算，無裝置廢（污）水流量計者依：用水量（自來水+回收水） $\times$ 排放量。
- ☐ 負責人、代理人、連絡人身份證影本。
- ☐ 經濟部發之公司執照影本。（注意申辦之工廠名稱若公司不在相同地址，須另加註○○廠以為區隔。）
- ☐ 土地建物使用證明：附土地使用同意書影本；建照權狀(建照)或謄本影本。租賃者附租賃契約影本。
- ☐ 工廠場地位置圖（利用工業區平面配置圖標示）。
- ☐ 建物各樓層平面配置圖及面積計算表。
- ☐ 雨、污水管線配置圖：雨水用藍色標示，污水用紅色標示，另污水管路要標明廢（污）水來源及管徑、長度、坡度、材質，採樣井附剖面、上視圖。並標明工廠周圍道路，大門、採樣井、排放之污水下水道人孔位置（採樣井應儘量靠近污水下水道人孔）。
- ☐ 有事業廢（污）水前處理設施另備規劃報告書（包括設計處理量、處理方式、處理能力、處理設施之設計結構、平面配置圖）。

#### 備註：

1. 所有附件均須蓋公司大、小章及【與正本相符】章，文件乙式 6 份，裝訂成冊（A4 大小）。
2. 預定之污水流量計型式及位置設計圖用戶所裝置流量計，應採合法工廠所製造之產品，並檢附經國家標準認證證明資料）。



附件四 用戶辦理(變更)設立廢(污)水納管申請表

|   |  |                               |   |  |  |      |         |  |    |       |                                 |                               |    |       |           |  |     |  |  |  |  |             |     |  |    |  |  |  |  |  |
|---|--|-------------------------------|---|--|--|------|---------|--|----|-------|---------------------------------|-------------------------------|----|-------|-----------|--|-----|--|--|--|--|-------------|-----|--|----|--|--|--|--|--|
| 桃園市沙崙產業園區用戶辦理(變更)設立廢(污)水納管申請表   |  |                               |   |  |  |      |         |  |    |       |                                 |                               |    |       |           |  |     |  |  |  |  |             |     |  |    |  |  |  |  |  |
| 本欄由事業單位填寫   |  |                               |   |  |  |      |         |  |    |       |                                 |                               |    |       |           |  |     |  |  |  |  |             |     |  |    |  |  |  |  |  |
| 本用戶茲因 <input type="checkbox"/> 承租 <input type="checkbox"/> 承購土地、標準廠房或建築物，為辦理下列打“√”事項，擬向桃園市政府申請納管證明。 |  |                               |   |  |  |      |         |  |    |       |                                 |                               |    |       |           |  |     |  |  |  |  |             |     |  |    |  |  |  |  |  |
| 用戶別   |  | <input type="checkbox"/> 一般用戶 |   |  |  |      |         |  |    |       |                                 | <input type="checkbox"/> 事業用戶 |    |       |           |  |     |  |  |  |  | 申請日期： 年 月 日 |     |  |    |  |  |  |  |  |
| 申請類別  |  | <input type="checkbox"/> 辦理設立 |   |  |  |      |         |  |    |       |                                 | <input type="checkbox"/> 變更設立 |    |       |           |  |     |  |  |  |  |             |     |  |    |  |  |  |  |  |
| 用戶基本資料  | 1.用戶   |                               | 名稱  |  |  |      |         |  |    |       |                                 |                               |    |       | 行業別       |  | 名 稱 |  |  |  |  |             | 代 號 |  |    |  |  |  |  |  |
|   |  |                               | 電話  |  |  |      |         |  |    |       |                                 |                               |    |       |           |  |     |  |  |  |  |             |     |  |    |  |  |  |  |  |
|   | 2.申請地點   |                               | 廠址  |  | 縣市   |      | 鄉市鎮區    |  | 村里 |       | 路街                              |                               | 段樓 |       | 巷弄號       |  |     |  |  |  |  |             |     |  |    |  |  |  |  |  |
|   |  |                               | 地號  |  |  |      |         |  |    |       |                                 |                               |    |       | 使用分區或用地類別 |  |     |  |  |  |  |             |     |  |    |  |  |  |  |  |
|   | 3.負責人(申請人)   |                               | 姓名  |  |  |      |         |  |    |       |                                 |                               |    |       | 身分證字號     |  |     |  |  |  |  |             |     |  | 電話 |  |  |  |  |  |
|   |  |                               | 住址  |  |  |      |         |  |    |       |                                 |                               |    |       | 公司地址      |  |     |  |  |  |  |             |     |  |    |  |  |  |  |  |
|   | 4.組織型態   |                               | <input type="checkbox"/> 獨資 <input type="checkbox"/> 合夥 <input type="checkbox"/> 有限公司 <input type="checkbox"/> 股份有限公司 <input type="checkbox"/> 其他 |  |  |      |         |  |    |       |                                 |                               |    |       |           |  |     |  |  |  |  |             |     |  |    |  |  |  |  |  |
|   | 5.預計建廠及分期使用期限(一般用戶免填)  |                               | 開始建廠  |  |  |      | 完 成 建 廠 |  |    |       | 建 築 物 性 質                       |                               |    |       |           |  |     |  |  |  |  |             |     |  |    |  |  |  |  |  |
|   |  |                               | 一期：年月日  |  |  |      | 年 月 日   |  |    |       | <input type="checkbox"/> 領有使用執照 |                               |    |       |           |  |     |  |  |  |  |             |     |  |    |  |  |  |  |  |
|   |  |                               | 二期：年月日  |  |  |      | 年 月 日   |  |    |       | <input type="checkbox"/> 未領使用執照 |                               |    |       |           |  |     |  |  |  |  |             |     |  |    |  |  |  |  |  |
| 6. <input type="checkbox"/> 承(租)購廠房地(一般用戶免填)  |  | 用地總面積                         |   |  |  | 平方公尺 |         |  |    | 建 蔽 率 |                                 |                               |    | 容 積 率 |           |  |     |  |  |  |  |             |     |  |    |  |  |  |  |  |
| 7. <input type="checkbox"/> 承(租)購標準廠房(一般用戶免填)   |  | 樓地板面積                         |   |  |  |      |         |  |    | 單元數   |                                 |                               |    |       |           |  |     |  |  |  |  |             |     |  |    |  |  |  |  |  |
| 8.預計僱用員工數目(一般用戶免填)  |  | 員：___人；工：___人                 |   |  |  |      |         |  |    |       |                                 |                               |    |       |           |  |     |  |  |  |  |             |     |  |    |  |  |  |  |  |
| 事業用戶申報事項  | 1.預估最大用水量(m³/日)  |                               |   |  | _____(含自來水_____,回收水_____,其他_____)  |      |         |  |    |       |                                 |                               |    |       |           |  |     |  |  |  |  |             |     |  |    |  |  |  |  |  |
|   | 2.預估最大廢水產生量(m³/日)  |                               |   |  | _____(含作業廢水_____,洩放廢水_____,未接觸冷卻水_____,生活污水_____)                        |      |         |  |    |       |                                 |                               |    |       |           |  |     |  |  |  |  |             |     |  |    |  |  |  |  |  |
|   | 3.預估最大廢水排放量(m³/日)  |                               |   |  |  |      |         |  |    |       |                                 |                               |    |       |           |  |     |  |  |  |  |             |     |  |    |  |  |  |  |  |
|   | 4.第_____個排放口資料(如不止一個排放口,請另紙填寫檢附)                                     |                               |   |  |  |      |         |  |    |       |                                 |                               |    |       |           |  |     |  |  |  |  |             |     |  |    |  |  |  |  |  |
|   | a.座標(大門口算起,公尺)   |                               |   |  | 東_____,南_____,西_____,北_____  |      |         |  |    |       |                                 |                               |    |       |           |  |     |  |  |  |  |             |     |  |    |  |  |  |  |  |
|   | b.排入之承受水體或人孔編號   |                               |   |  | 承受水體(自行專管排放者需填):_____ ;人孔編號:_____  |      |         |  |    |       |                                 |                               |    |       |           |  |     |  |  |  |  |             |     |  |    |  |  |  |  |  |
|   | c.預估最大產能之排水水量(m³/日)  |                               |   |  |  |      |         |  |    |       |                                 |                               |    |       |           |  |     |  |  |  |  |             |     |  |    |  |  |  |  |  |
|   | d.預估最大產能下之排水水質(項目/濃度值)   |                               |   |  | 水溫_____ (°C), pH_____, NH-N_____ (mg/l), COD_____ (mg/l), SS_____ (mg/l) |      |         |  |    |       |                                 |                               |    |       |           |  |     |  |  |  |  |             |     |  |    |  |  |  |  |  |
|   | e.預估依行業特性排水應檢測之水質(項目/濃度值)  |                               |   |  | _____, _____, _____, _____   |      |         |  |    |       |                                 |                               |    |       |           |  |     |  |  |  |  |             |     |  |    |  |  |  |  |  |
|   | 5.第_____套廢水處理設施資料(如不止一套廢水處理設施,請另紙填寫檢附)                               |                               |   |  |  |      |         |  |    |       |                                 |                               |    |       |           |  |     |  |  |  |  |             |     |  |    |  |  |  |  |  |
|   | a.預估最大產能下之原廢(污)水進流量(m³/日)  |                               |   |  |  |      |         |  |    |       |                                 |                               |    |       |           |  |     |  |  |  |  |             |     |  |    |  |  |  |  |  |
|   | b.預估最大產能下之原廢(污)水水質(項目/濃度值)   |                               |   |  | 水溫_____ (°C), pH_____, NH-N_____ (mg/l), COD_____ (mg/l), SS_____ (mg/l) |      |         |  |    |       |                                 |                               |    |       |           |  |     |  |  |  |  |             |     |  |    |  |  |  |  |  |
|   | c.預估依行業特性原廢(污)水應檢測之水質(項目/濃度值)  |                               |   |  | _____, _____, _____, _____   |      |         |  |    |       |                                 |                               |    |       |           |  |     |  |  |  |  |             |     |  |    |  |  |  |  |  |
|   | 6.排放前處理方式及流程   |                               |   |  |  |      |         |  |    |       |                                 |                               |    |       |           |  |     |  |  |  |  |             |     |  |    |  |  |  |  |  |
|   | 7.預定廢(污)水排放口有無變更設計   |                               |   |  | <input type="checkbox"/> 無 <input type="checkbox"/> 有                    |      |         |  |    |       |                                 |                               |    |       |           |  |     |  |  |  |  |             |     |  |    |  |  |  |  |  |
| 指定文件  | 一.辦理設立許可者:   |                               |   |  |  |      |         |  |    |       |                                 |                               |    |       |           |  |     |  |  |  |  |             |     |  |    |  |  |  |  |  |
|   | <input type="checkbox"/> 預定之雨、污水管線與排放口(含污水管制閥及採樣井)位置及設計圖。            |                               |   |  |  |      |         |  |    |       |                                 |                               |    |       |           |  |     |  |  |  |  |             |     |  |    |  |  |  |  |  |
|   | <input type="checkbox"/> 預定之流量計型式及配置圖(未裝設者免附)。                       |                               |   |  |  |      |         |  |    |       |                                 |                               |    |       |           |  |     |  |  |  |  |             |     |  |    |  |  |  |  |  |
|   | <input type="checkbox"/> 建築物設計平面圖及建築物面積計算表。                          |                               |   |  |  |      |         |  |    |       |                                 |                               |    |       |           |  |     |  |  |  |  |             |     |  |    |  |  |  |  |  |
|   | <input type="checkbox"/> 機器設備佈置設計圖(無設備者免附)。                          |                               |   |  |  |      |         |  |    |       |                                 |                               |    |       |           |  |     |  |  |  |  |             |     |  |    |  |  |  |  |  |
| 指定文件  | 二.辦理變更設立許可者:   |                               |   |  |  |      |         |  |    |       |                                 |                               |    |       |           |  |     |  |  |  |  |             |     |  |    |  |  |  |  |  |
|   | <input type="checkbox"/> 增減廠地或建築物面積者,應檢附變更後之廠地位置圖或建築物設計平面圖及建築物面積計算表。 |                               |   |  |  |      |         |  |    |       |                                 |                               |    |       |           |  |     |  |  |  |  |             |     |  |    |  |  |  |  |  |
|   | <input type="checkbox"/> 變更主要機器設備(數量)者,應檢附變更後之機器設備佈置設計圖(無設備者免附)。     |                               |   |  |  |      |         |  |    |       |                                 |                               |    |       |           |  |     |  |  |  |  |             |     |  |    |  |  |  |  |  |
|   | 用戶(公司)戳章: _____ 負責人申請人簽章: _____                                      |                               |   |  |  |      |         |  |    |       |                                 |                               |    |       |           |  |     |  |  |  |  |             |     |  |    |  |  |  |  |  |
|   | 備註: 一般用戶免填事業用戶申報事項   |                               |   |  |  |      |         |  |    |       |                                 |                               |    |       |           |  |     |  |  |  |  |             |     |  |    |  |  |  |  |  |

附件五 用戶廢污水納管切結書

切 結 書

\_\_\_\_\_ (用戶) 廢(污)水排入 貴府之污水下水道系統，  
願遵守並同意履行桃園市沙崙產業園區污水下水道管理規章等有  
關規章之規定。排入之廢(污)水水質、水量若超過進廠限值時，  
願依桃園市政府之要求處置，倘造成污染事件、公害糾紛、環保  
單位處罰、公共設施毀損及操作維護成本增加，  
\_\_\_\_\_ (用戶) 願負一切民事及刑事責任，並放棄先訴抗  
辯，特立此書為憑。

此 致

桃園市政府

立切結書人

用戶名稱： (大章)

負 責 人： (小章)

地 址：

電 話：

中 華 民 國          年          月          日

## 附件六 一般用戶辦理廢(污)水聯接使用證明應檢附相關資料

- ☐ 簡便行文。
- ☐ 用水說明（如有無向自來水公司申請獨立水表或有無使用地下水）。
- ☐ 聯接使用申請表。
- ☐ 聯絡人身份證影本。
- ☐ 土地建物使用證明：附土地權狀或謄本影本；建物權狀(使照、建照)或謄本影本。租賃者附租賃契約影本或建物使用證明。
- ☐ 用戶位置圖（利用工業區平面配置圖標示）。
- ☐ 建物各樓層平面配置圖及面積計算表。
- ☐ 雨、污水管線配置圖：雨水用藍色標示，污水用紅色標示，另污水管路要標明廢（污）水來源及管徑、長度、坡度、材質。並標明住家周圍道路，大門、排放之污水下水道人孔位置。

備註：所有附件均須蓋申請人印鑑及【與正本相符】章，文件乙式 6 份裝訂成冊（A4 大小）。

## 附件七 事業用戶辦理廢(污)水聯接使用證明應檢附相關資料

- ☐ 簡便行文 — 述明申辦之目的、用途及產業別、有無事業廢水等。
- ☐ 廢(污)水納入污水下水道系統申請書【包括用戶裝置廢(污)裝置辦法及切結書】一份另外裝訂。
- ☐ 用水說明(如有無向自來水公司申請獨立水表或有無使用地下水)。用/排水平衡圖。
- ☐ 聯接使用申請表(儘量詳實填寫):如排水量的計算,無裝置廢(污)水流量計者依:用水量(自來水+地下水)X0.8=排放量。
- ☐ 負責人、代理人、連絡人身份證影本。
- ☐ 經濟部發之公司執照影本。(注意申辦之工廠名稱若公司不在相同地址,須另加註○○廠以為區隔。)
- ☐ 土地建物使用證明:附土地權狀或謄本影本;建物權狀(使照、建照)或謄本影本。租賃者附租賃契約正本乙份,影本6份或廠地建物使用證明。
- ☐ 工廠場地位置圖(利用工業區平面配置圖標示)。
- ☐ 建物各樓層平面配置圖及面積計算表。
- ☐ 雨、污水管線配置圖:雨水用藍色標示,污水用紅色標示,另污水管路要標明廢(污)水來源及管徑、長度、坡度、材質,採樣井附剖面、上視圖。並標明工廠周圍道路,大門、採樣井、排放之污水下水道人孔位置。(採樣井應儘量靠近污水下水道人孔)。
- ☐ 生產製造流程(標明產生廢水的部份)。
- ☐ 有事業廢(污)水前處理設施另備規劃報告書(包括設計處理量、處理方式、處理能力、處理設施之設計結構、平面配置圖)。
- ☐ 工廠機械設備配置圖(編號、圖式標示)、機械設備明細表述明設備名稱、動力、數量、編號。
- ☐ 流量計之水表檢定結果記錄單影本乙份。

備註:1. 所有附件均須蓋公司大、小章及【與正本相符】章,文件乙式6份裝訂成冊(A4大小)。

2. 本機構將派員至現場勘查雨污水管線、採樣井及流量計是否符合規定,若有不符合之處,將於改善完成後發予聯接證明。

3. 收到聯接證明之公函後,請續至桃園市政府申請工廠登記證。

# 附件八 用戶辦理(變更)登記廢(污)水聯接使用申請表

| 桃園市沙崙產業園區用戶辦理（變更）登記廢（污）水聯接使用申請表   |                                       |   |   |  |  |           |  |         |       |  |  |  |     |  |  |                      |  |  |
|---|---------------------------------------|---|---|--|--|-----------|--|---------|-------|--|--|--|-----|--|--|----------------------|--|--|
| 用戶為辦理下列打"√"事項，擬向桃園市政府申請聯接使用證明。  |                                       |   |   |  |  |           |  |         |       |  |  |  |     |  |  |                      |  |  |
| 用戶類別： <input type="checkbox"/> 一般用戶 <input type="checkbox"/> 事業用戶   |                                       |   |   |  |  |           |  |         |       |  |  |  |     |  |  |                      |  |  |
| 變更類別： <input type="checkbox"/> 工廠登記 <input type="checkbox"/> 工廠變更登記 <input type="checkbox"/> 重新申請聯接使用 <input type="checkbox"/> 展延 |                                       |   |   |  |  |           |  |         |       |  |  |  |     |  |  |                      |  |  |
|   |                                       |   |   |  |  |           |  |         |       |  |  |  |     |  |  | 申請日期：    年    月    日 |  |  |
| 用戶基本資料  | 1. 用戶                                 | 名 稱   |   |  |  |           |  | 行 業 別   | 名 稱   |  |  |  | 代 號 |  |  |                      |  |  |
|   |                                       | 電 話   |   |  |  | 傳 真       |  |         |       |  |  |  |     |  |  |                      |  |  |
|   | 2. 申請地點                               | 廠 址   | 縣      鄉      村      路      段      巷      弄      號<br>市      鎮      區      街      樓 |  |  |           |  |         |       |  |  |  |     |  |  |                      |  |  |
|   |                                       | 地 號   |   |  |  | 使用分區或用地類別 |  |         |       |  |  |  |     |  |  |                      |  |  |
|   | 3. 負責人<br>(申請人)                       | 姓 名   |   |  |  |           |  | 身分證字號   |       |  |  |  |     |  |  | 電 話                  |  |  |
|   |                                       | 住 址   |   |  |  |           |  | 公 司 地 址 |       |  |  |  |     |  |  |                      |  |  |
|   | 4. 組織型態                               | <input type="checkbox"/> 獨 資 <input type="checkbox"/> 合 夥 <input type="checkbox"/> 有限公司 <input type="checkbox"/> 股份有限公司 <input type="checkbox"/> 其他 _____ |   |  |  |           |  |         |       |  |  |  |     |  |  |                      |  |  |
|   | 5. 建廠及分期<br>使用期限<br>(一般用戶免填)          | 開 始 建 廠   | 完 成 建 廠   |  | 建 築 物 性 質  |           |  |         |       |  |  |  |     |  |  |                      |  |  |
|   |                                       | 一期：    年    月    日  | 年    月    日   |  | <input type="checkbox"/> 領有使用執照<br><input type="checkbox"/> 未領使用執照 |           |  |         |       |  |  |  |     |  |  |                      |  |  |
|   |                                       | 二期：    年    月    日  | 年    月    日   |  |  |           |  |         |       |  |  |  |     |  |  |                      |  |  |
| 三期：    年    月    日  |                                       | 年    月    日   |   |  |  |           |  |         |       |  |  |  |     |  |  |                      |  |  |
| 6. <input type="checkbox"/> 承(租)購廠房用地<br>(一般用戶免填)   | 用地總面積                                 |   | 平方公尺  |  | 建蔽率  |           |  |         | 容 積 率 |  |  |  |     |  |  |                      |  |  |
| 7. <input type="checkbox"/> 承(租)購標準廠房<br>(一般用戶免填)   | 樓地板面積                                 |   |   |  | 單元數  |           |  |         |       |  |  |  |     |  |  |                      |  |  |
| 8. 僱用員工數目<br>(一般用戶免填)   | 員：_____ 人    ； 工：_____ 人              |   |   |  |  |           |  |         |       |  |  |  |     |  |  |                      |  |  |
| 事業用戶申報事項  | 1. a. 預估最大用水量(m <sup>3</sup> /日)      |   | _____ (含自來水_____, 回收水_____, 其他_____)  |  |  |           |  |         |       |  |  |  |     |  |  |                      |  |  |
|   | b. 實際最大用水量(m <sup>3</sup> /日)         |   | _____ (含自來水_____, 回收水_____, 其他_____)  |  |  |           |  |         |       |  |  |  |     |  |  |                      |  |  |
|   | c. 變更說明                               |   |   |  |  |           |  |         |       |  |  |  |     |  |  |                      |  |  |
|   | 2. a. 預估最大廢(污)水產生量(m <sup>3</sup> /日) |   | _____ (含作業廢水_____, 洩放廢水_____, 未接觸冷卻水_____, 生活污水_____)                               |  |  |           |  |         |       |  |  |  |     |  |  |                      |  |  |
|   | b. 實際最大廢(污)水產生量(m <sup>3</sup> /日)    |   | _____ (含作業廢水_____, 洩放廢水_____, 未接觸冷卻水_____, 生活污水_____)                               |  |  |           |  |         |       |  |  |  |     |  |  |                      |  |  |
|   | c. 變更說明                               |   |   |  |  |           |  |         |       |  |  |  |     |  |  |                      |  |  |
|   | 3. a. 預估最大廢(污)水排放量(m <sup>3</sup> /日) |   | _____, _____,   |  |  |           |  |         |       |  |  |  |     |  |  |                      |  |  |
|   | b. 實際最大廢(污)水排放量(m <sup>3</sup> /日)    |   | _____, _____,   |  |  |           |  |         |       |  |  |  |     |  |  |                      |  |  |
|   | c. 變更說明                               |   |   |  |  |           |  |         |       |  |  |  |     |  |  |                      |  |  |
|   | 4. a. 預估主要作業廢水來源                      |   |   |  |  |           |  |         |       |  |  |  |     |  |  |                      |  |  |
|   | b. 主要作業廢水來源                           |   |   |  |  |           |  |         |       |  |  |  |     |  |  |                      |  |  |
|   | c. 變更說明                               |   |   |  |  |           |  |         |       |  |  |  |     |  |  |                      |  |  |
| 備註：一般用戶免填事業用戶申報事項。  |                                       |   |   |  |  |           |  |         |       |  |  |  |     |  |  |                      |  |  |